COMMUNE
DE
MONTAURIOL

MAIRIE DE MONTAURIOL

PLU

Plan Local d'Urbanisme

PLAN DE ZONAGE

1/5500ème

Légende

CONTOUR DES ZONES

- Zone Urbaine (UA dont secteur UAa)
- Zone Urbaine (UB)
- Zone Urbaine (UC dont le secteur UCr)
- Zone à Urbaniser (AU)
- Zone Agricole (A dont le secteur Ap)
- Zone Naturelle (N)
- Elément identifié au titre de l'article L.151-19 du code de l'Urbanisme pour des motifs d'ordre culturel, historique ou architectural
- Secteur identifié au titre de l'article L.151-19 du code de l'Urbanisme pour des motifs d'ordre culturel, historique ou architectural
- Emplacement Réservé
- Parcelle
- Bâti

Liste des Emplacements Réservés

id	DESIGNATION	BENEFICIAIRE	SURFACE en M²
1	Création de trottoirs	Commune de Montauriol	266.5223
2	Création d'un Parking	Commune de Montauriol	2640.5985
3	Aménagement de l'accès au site du Camp d'en Pagué	Commune de Montauriol	1605.6979
4	Aménagement de voirie d'accès	Commune de Montauriol	1441.8248
5	Aménagement d'un espace public	Commune de Montauriol	1251.2739
6	Sécurisation de la visibilité de la RD2	Conseil Départemental 66	2327.7431
7	Création d'une voirie pour sécurisation contre risque incendie du secteur de Serrat de les Planes	Commune de Montauriol	1020.699
8	Création d'une voirie communale	Commune de Montauriol	1454.8084

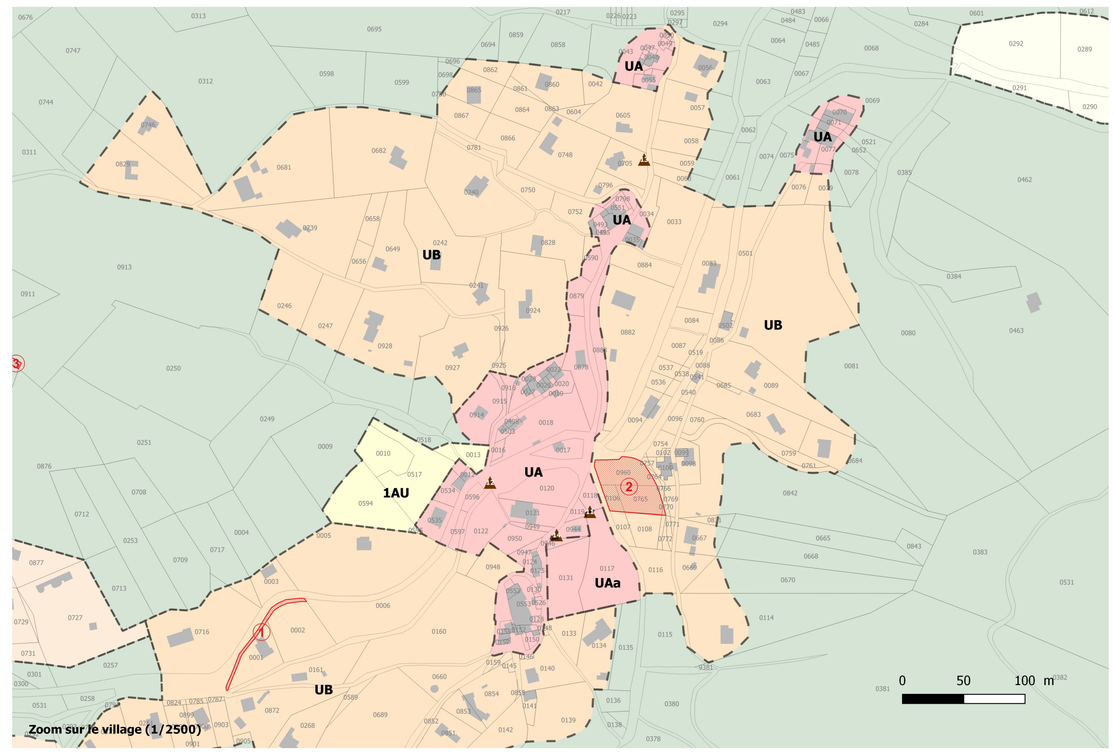

Zoom sur le village (1/2500)

N

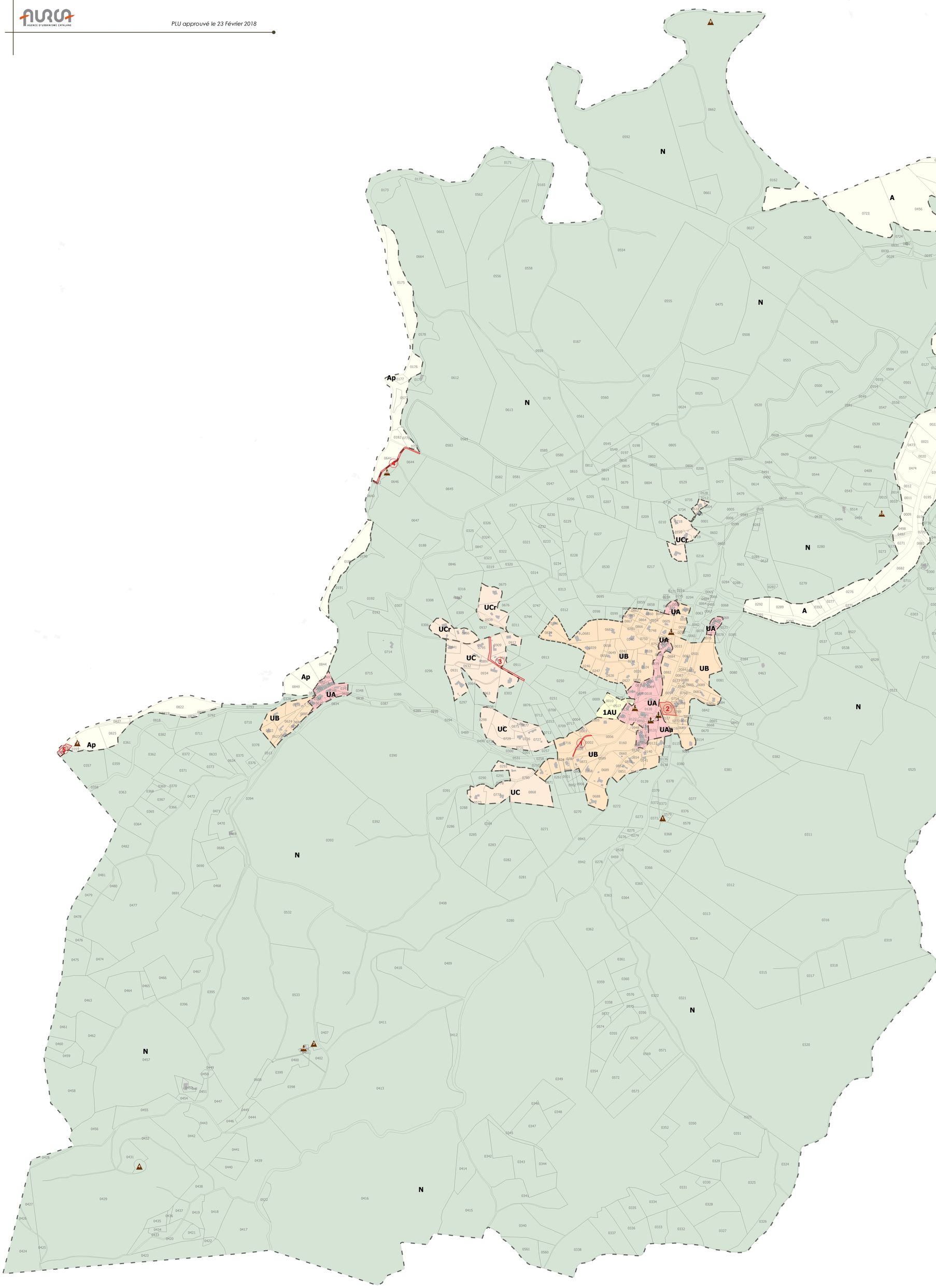

0 250 500 m

AURA AGENCE D'URBANISME CATALANE

PLU approuvé le 23 Février 2018